

2023 월드프렌즈 공익활동보고서



2023 공익활동 보고서

모든 아동들에게 보다 행복한 세상을 선물하기 위해
앞장서 따뜻한 사랑을 나눠 주신 후원자님께
진심을 담아 감사 인사를 올립니다.

월드프렌즈는 앞으로도 차별 없는 세상에서
아동 모두가 행복한 삶을 누릴 수 있도록
열심히 뛰고 부단히 노력하겠습니다.



목 차

01

기관소개

02

p. 06~13

국내 공익 복지 사업

- 국내 취약계층 지원
- 지역아동센터 및 공동생활가정 지원
- 발달장애 청소년 및 성인 기저귀, 생리대 지원
- 취약계층 여아 생리대 지원
- 장애아동 및 희귀난치병 아동 생계비 및 의료비 지원
- 한부모 가정 지원
- 의료 지원 서비스
- 자립청년 생계비 지원

03

p. 14 ~ 19

국제 구호 개발 사업

- 라오스
- 필리핀
- 캄보디아
- 베트남
- 에티오피아
- 케냐
- 에콰도르
- 콜롬비아

04

p. 20 ~ 23

함께하는 공익캠페인 사업

- ESG 핸즈온 캠페인
- 오프라인 모금
- 온라인 모금
- 착한가게

05

p. 24 ~ 25

재정보고



월드프렌즈는 소외되고 메마른 지구촌
어린이들과 함께 행복한 삶과 희망을 꿈꿀 수
있도록 유엔(UN)아동권리협약을 준수하는
대한민국을 대표로 하는 외교부 소관 글로벌
국제구호개발 NGO입니다.

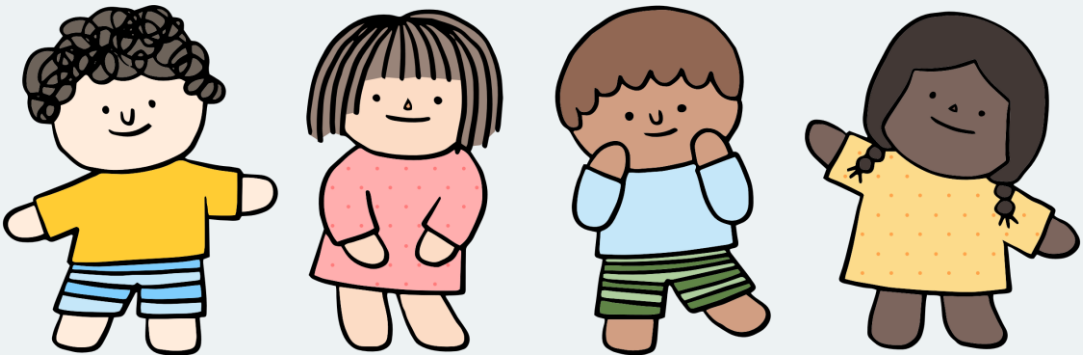

비전

월드프렌즈는 고통 받고 소외된 지구촌 이웃들을
사랑과 헌신으로 부둥켜 안습니다.
희망이 넘치는 행복한 세상을 만듭니다.

사명

- ▶ 국내외 빈곤과 재난, 굶주림, 질병퇴치 등 고통 받는 아동들의 인권을 존중합니다.
- ▶ 지구촌 이웃들이 희망을 갖고 자립적인 삶을 살아갈 수 있도록 돕습니다.
- ▶ 최상의 복지서비스를 통하여 글로벌 인도주의를 실천합니다.

핵심가치

- ▶ 사랑과 평등 정치적 이념, 종교, 인종을 뛰어넘어 조건 없는 사랑을 실천합니다.
- ▶ 정직과 투명성 소중한 후원금이 절실히 필요한
지구촌 이웃들에게 정직한 나눔이 되도록 투명하게 운영합니다.
- ▶ 존중과 협력 함께 더불어 살아가는 아름다운 세상을 만들기 위해
우리 모두가 서로 존중하며 협력합니다

2023 공익활동보고 국내 공익 복지 사업



○ 사업기간 : 2023년 1월~12월

○ 사업내역 : 취약계층 가정 지원, 한부모 가정 지원, 그룹홈 아동 지원, 장애 아동 지원, 독거 노인 지원, 학대 피해 아동 지원, 명절 및 연말 맞이 나눔, 자립(준비)청년 지원

지원 사업	지원 내역
국내 취약계층 지원	취약계층 아동 교통급식카드 전달
	취약계층 아동 가정 생계비 및 식료품, 문구세트, 간식꾸러미 전달
	독거 어르신 사랑의 김치 및 생계비 지원
	대전지역 에너지 빈곤층 연탄 지원
지역아동센터 및 공동생활가정(그룹홈) 지원	예그린공동생활가정과 함께 특별한 가을 제주 여행
	지역아동센터 아동 과자꾸러미 선물
	제주도지역아동센터연합회 영양제 기탁
	그룹홈 운영비 및 의류구입비, 영양제, 간식, 특식비 전달
	지역아동센터 및 그룹홈 교육비 및 학용품 전달
	지역아동센터 아동 문화상품권, 간식 전달
이른둥이 및 장애인 여아 기저귀 지원	제주대병원에 이른둥이 특수 기저귀 1,000만원 상당 기부
	발달장애 특수학교 기저귀 전달
	장애 아동 및 장애인 시설 기저귀 지원
취약계층 여아 및 발달장애 청소년 생리대 지원	취약계층 여아 생리대 지원
	장애인 복지시설 및 특수학교 생리대, 물티슈 전달
장애아동 가정 생계비 지원	뇌병변 장애 아동 생계비 및 재활치료비 지원
	선천적 장애 아동 가정 생계비 및 재활치료비 지원
한부모 가정 지원	미혼모자시설 아기띠 및 생리대, 기저귀 지원
	저소득 한부모가정 생계비 및 심리치료비 지원
자립(준비) 청년 지원	자립청년 생계비 지원
의료 지원 서비스	치과 임플란트, 안과 백내장 수술 지원

국내 취약계층 지원

- 취약계층 아동 티머니 교통급식카드 전달
- 무료급식 및 식료품 꾸러미 전달
- 생계비 및 문구세트, 간식 꾸러미 전달
- 독거노인 김치 및 영양식꾸러미 지원
- 에너지 빈곤층 연탄 지원



취약계층 아동
교통급식카드 전달



2023
사랑의 연탄 나눔



2023
사랑의 김장 나눔



제주도농아복지관에
멀티비타민 전달



한국국제학교(KISJ) 학생들과
식료품 및 생필품 기부



독거어르신
영양식 꾸러미 전달



조천읍사무소에
200만원 상당 김치 기탁



한경면 저소득층 아동 대상
과자세트 기부



한림읍 관내 취약계층에
생필품 전달

지역아동센터 및 공동생활가정 지원

- 한국증권금융과 함께 그룹홈 아동 200명 의류구입비 지원
- 예그린공동생활가정과 함께 특별한 가을 제주 여행
- 지역아동센터 보호 아동 티머니 교통급식카드 전달
- 운영비 및 의류구입비, 영양제, 간식 전달
- 교육비 및 학용품 전달



한국증권금융과 함께 그룹홈 아동 200명 의류구입비 지원



예그린공동생활가정과 함께 특별한 가을 제주 여행



지역아동센터 아동 티머니 교통급식카드 전달



제주도지역아동센터연합회 종합영양제 25박스 기탁



강원도 지역아동센터 3곳 학용품세트 77개 선물



제주지역아동센터연합회 학용품 및 식료품 전달



공동생활가정 생필품 지원



지역아동센터 및 공동생활가정 간식꾸러미 선물



제주도지역아동센터연합회에 멀티비타민 전달

이른둥이 및 장애 아동 기저귀 지원

- LG유니참과 제주대병원 신생아중환자실(NICU) 이른둥이 특수기저귀 전달
- 발달장애 특수학교 기저귀 및 물티슈 전달
- 장애아동 및 장애인 시설 생리대 지원
- 취약계층 발달장애·뇌병변장애 아동 기저귀 전달



제주영송학교 장애학생에 디펜더·기저귀 전달



세종시자원봉사센터에 기저귀 전달



제주영송학교 장애학생에 디펜더·기저귀 전달



LG유니참과 제주대병원에 특수기저귀 1천만원 상당 기부



서귀포시장애인종합복지관 성인용기저귀 전달



취약계층 발달장애 아동 기저귀 전달



취약계층 뇌병변장애 아동 기저귀 전달

취약계층 여아 및 발달장애 청소년 생리대 지원

- 지역아동센터 여아 생리대 지원
- 발달장애 특수학교 생리대 및 물티슈 전달
- 장애아동 및 장애인 시설 생리대 지원



서귀포온성학교에 생리대 전달



대구장애인종합복지관에 생리대 전달



발달장애 대안학교 '산돌학교' 학생들을 위한 생리대 지원



지역아동센터 여아 생리대 전달



장애아동 지원

- 뇌병변 장애 아동 생계비 및 재활치료비 지원
- 장애아동 가정 생계비, 재활치료비 및 교육비 지원



뇌병변 장애 아동
생계비 지원



발달 장애 아동
생계비 지원



뇌병변 및 언어장애 아동
생계비 및 재활치료비 전달

한부모 가정 지원

- 미혼모자시설 아기띠 및 생리대, 기저귀 지원
- 한부모가정 심리치료비 지원
- 한부모가정 생계비 및 심리치료비 지원



(사)한국미혼모가족협회에
아기용품 전달



한 부모 가정
생계비 및 심리치료비 전달



저소득 한 부모 가정
생계비 지원

자립(준비)청년 지원

- 자립(준비)청년 생계비 지원



자립지원시설 거주 청년
생계비 지원



그룹홈 자립 청년
생계비 및 교육비 지원

의료비 지원 서비스

- 치과 임플란트(만 65세 이상) 수술 본인부담금 지원
- 안과 백내장(만 40세 이상) 수술 본인부담금 지원

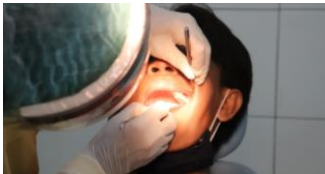

만 65세 이상 치과 임플란트
본인부담금 지원



만 40세 이상 안과 백내장수술
본인부담금 지원

2023 공익활동보고 국제 구호 개발 사업



○ 사업기간 : 2023년 1월~12월

○ 사업국가 : 라오스, 필리핀, 캄보디아, 베트남, 에티오피아, 케냐, 미얀마, 에콰도르, 콜롬비아

사업국가	지원 내역
라오스	넝키똥학교 교실 및 교무실 건축 공사
	넝키똥학교 무료 급식 및 신발 지원
	독거어르신 화재 긴급구조
	취약계층 아동 식료품 및 생필품, 영양제, 학용품 지원
	1:1 아동 결연
캄보디아	취약계층 아동 무료 급식 및 간식 지원
	취약계층 아동 교복 선물
	취약계층 아동 영양제(멀티비타민) 선물
	1:1 아동 결연
필리핀	취약계층 아동 교복 선물
	빈민지역 분유, 기저귀 및 다문화인형 선물
	1:1 아동 결연
베트남	고아원 거주 아동 생계비 및 특식비 지원
	명절 맞이 고아원 아동 간식꾸러미 전달
	1:1 아동 결연
에티오피아	Summit, lagatfo, kazanchis, Bole 지역 빈민 아동 식료품 및 생필품 지원
	빈민지역 무료급식 지원
	1:1 아동 결연
케냐	마사이족 아이들 무료 급식 지원

라오스

- 넝키톨학교 무료 급식 및 신발 지원
- 넝키톨학교 교실 및 교무실 건축 공사
- 독거어르신 화재 긴급구호
- 빈민아동 식료품, 생필품, 학용품, 영양제(멀티비타민) 지원
- 1:1 아동 결연



넝키톨학교 무료 급식 및 신발 지원



넝키톨학교 교실 및 교무실 건축

독거 어르신
화재 긴급구호



빈민 아동
학용품 지원

빈민 아동
식료품 및 생필품 지원

빈민 아동
영양제(멀티비타민) 지원

캄보디아

- 취약계층 아동 무료 급식 및 간식 지원
- 취약계층 아동 교복 선물
- 취약계층 아동 영양제(멀티비타민) 선물
- 1:1 아동 결연



취약계층 아동 무료급식 및 간식 지원



취약계층 아동 생계비 지원

취약계층 아동 교복 선물



취약계층 아동 영양제(멀티비타민) 선물

필리핀

- 취약계층 아동 교복 선물
- 빈민지역 유아동 분유, 기저귀 및 다문화인형 지원
- 빈민지역 의류 및 비상약품 전달
- 1:1 아동 결연



취약계층 아동 교복 선물



빈민지역 유아동
분유, 기저귀 선물



빈민지역 유아동
다문화인형 '소종이' 선물

베트남

- 고아원 거주 아동 생계비 및 특식비 지원
- 명절 '땃꿍투' 맛이 고아원 간식 꾸러미 선물
- 1:1 아동 결연



고아원 거주 아동
생계비 지원



명절 '땃꿍투' 맛이
고아원 간식 꾸러미 선물



고아원 거주 아동
특식비 지원

에티오피아

- 빈민지역 무료급식 지원
- Summit, lagatfo, kazanchis, Bole 지역 빈민 아동 식료품 및 생필품 지원
- 1:1 아동 결연



빈민지역
무료급식 지원

빈민지역 아동 식료품 및 생필품 지원

케냐

- 마사이족 무료 급식 지원



마사이족 무료 급식 지원

2023 공익활동보고 함께하는 공익 캠페인 사업



○ 사업기간 : 2022년 1월~12월

○ 캠페인 : '나눔'그림대회 시상식, 오프라인 모금, 온라인 모금, ESG 핸드온 캠페인

캠페인	참여 내역
ESG 핸드온 캠페인	기업 참여
	학교 참여
오프라인 모금	나눔 문화 확산 캠페인
온라인 모금	네이버 해피빈, 카카오 같이가치, 체리 등 온라인 모금 캠페인 진행
착한가게(기업)	나눔을 함께하는 착한가게(기업) 캠페인

기업, 학교와 함께하는 핸즈온 캠페인

- 핸즈온 캠페인 : 국내외 취약계층 아이들을 위해 생활에 필요한 물건을 직접 만들어 전달하는 참여형 기부활동
- 캠페인 내용 : 면 생리대, 스카프립, 손수건, 다문화 인형, 업사이클링 동화책 연필, 베이비 스트랩 등
- 참여 학교 : 단국대학교 인성교육센터, 제주중앙중학교, 대구예아람학교
- 참여 기업 : CJ나눔재단, 포스코와이드, 포스코이앤씨, 울산시설관리공단, 금천구시설관리공단, 남양주시가족센터, 새마을금고중앙회 대전세종충남지역본부, 팜스코, 동양생명, 성남도시개발, 한국사회보장정보원, 일루미나코리아, 금호석유화학, 대상(주), 신한투자증권, 포스코A&C, LH오산사업단

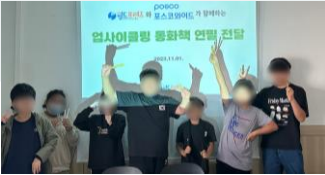

포스코와이드



울산시설관리공단



팜스코



새마을금고중앙회 대전본부



금호석유화학



제주중앙중학교

오프라인 모금

- 사업 기간 : 2023년 1월 ~ 12월
- 사업 내용 : 기부문화 인식을 확산하기 위해 전국민을 대상으로 나눔 모금 캠페인을 연중 시행
- 사업 성과 : 후원금은 복지지원 서비스를 마련하여 국내외 취약계층 이웃들에게 자립적인 삶을 살아갈 수 있도록 지속적인 경제적, 물질적 지원



온라인 모금

- 사업 기간 : 2023년 1월 ~ 12월
- 사업 내용 : 온라인 나눔모금 캠페인을 연중 시행 (네이버 해피빈, 카카오 같이가치, 기부플랫폼 체리)
- 사업 성과 : 온라인 모금 후원금은 국내외 취약계층 이웃들에게 생계비, 의료비 및 식료품, 위생용품 등을 지원해 자립적인 삶을 살아갈 수 있도록 생계지원

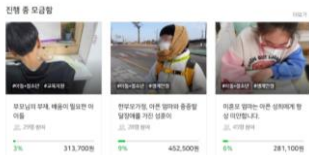

네이버 해피빈

카카오 같이가치

기부플랫폼 체리

2023 공익활동보고 재정보고

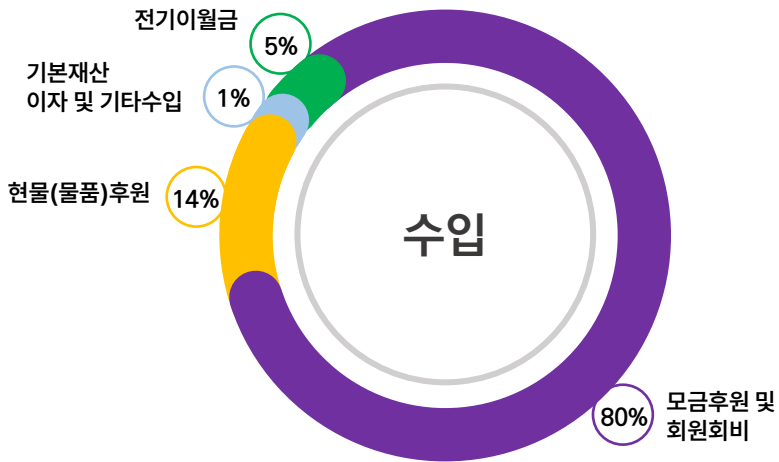

모금후원 및 회원회비	1,216,883,520
현물(물품)후원	209,055,000
전기이월금	76,472,572
기본재산	25,000,000
이자 및 기타수입	192,856
수입합계	1,527,603,948

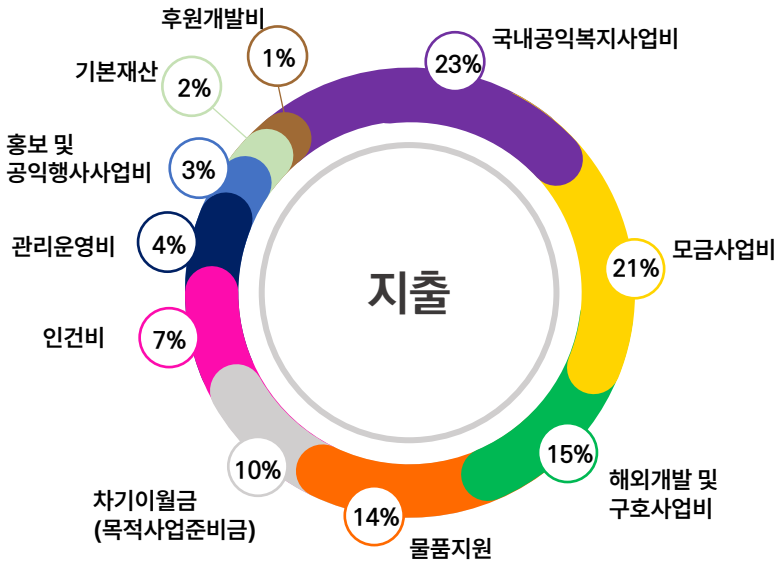

국내공익목적사업비	344,412,453
모금사업비	316,849,393
해외개발 및 구호사업비	230,705,215
물품지원	209,055,000
차기이월금(목적사업준비금)	158,429,477
인건비	103,982,000
관리운영비	65,834,343
홍보 및 공익행사사업비	51,852,009
기본재산	25,000,000
후원개발비	21,484,058
지출합계	1,527,603,948



월드프렌즈
World Friends